

Ville de Paris

(8ème arrondissement)

Plan de copropriété

26-28, rue de la Bienfaisance

Plan du 1er étage

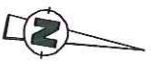
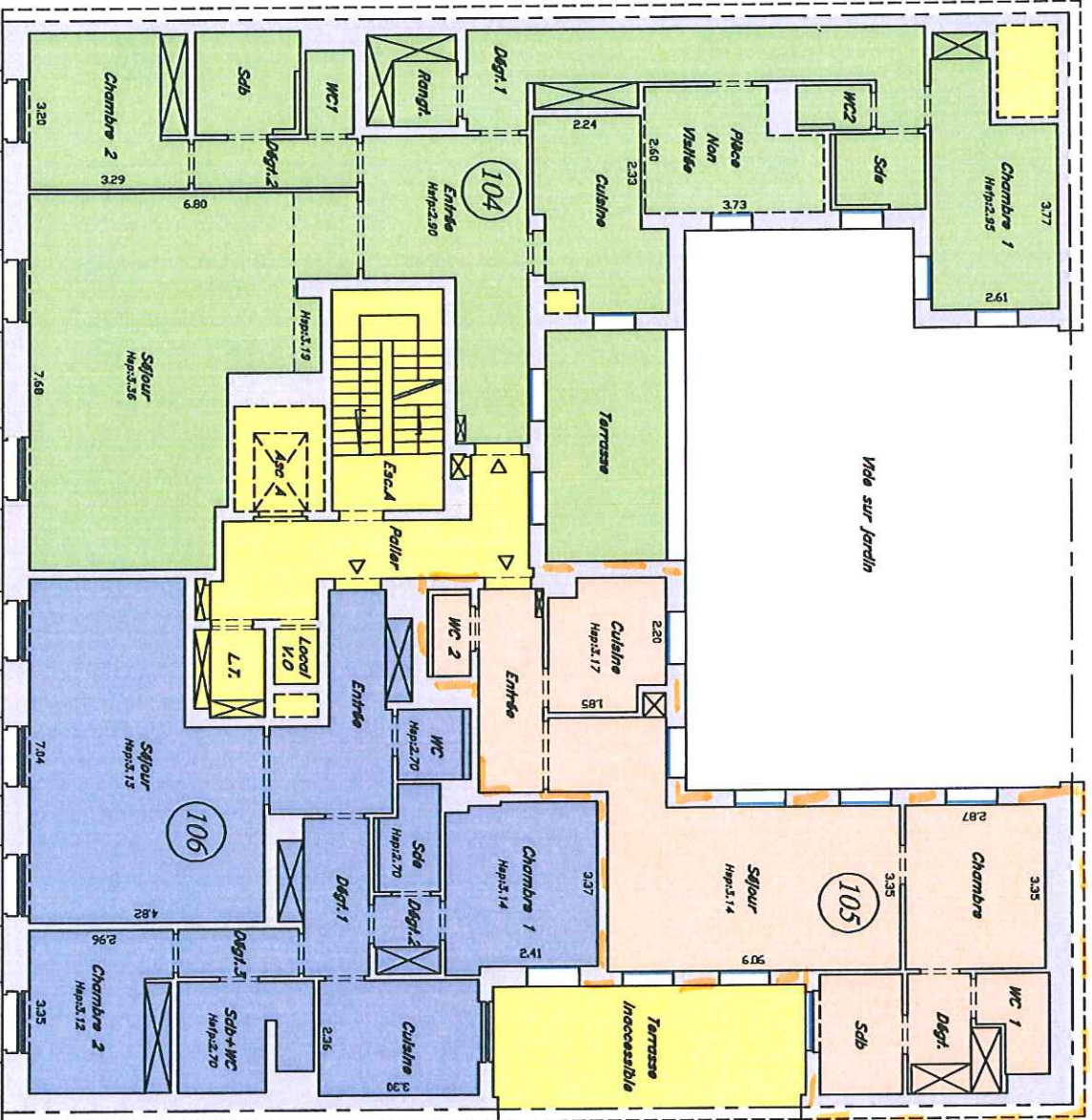

Hsg.: hauteur sous gainé

Hspo.: hauteur sous poutre

Hsp.: hauteur sous plafond

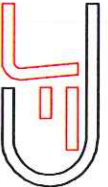

Jean-François Dalbin
géomètre-expert foncier dplg
50-52, rue de la Jery - 84300 Vienne
tél: 01 43 86 56 28 - fax: 01 43 86 64 08

Rue de la Bienfaisance

Echelle: 1/100ème
12 - 04/09/2008